

# 免許をとるなら

# KDSへ!

Come on!

## 〔琴平ドライビングスクール〕



香川県公安委員会指定

# 琴平ドライビングスクール

Winter's Campaign

# 冬のキャンペーン!

令和5年1年間における  
初心者の事故はなんと0!  
これを受けて表彰されました!



賞



## 安全運転優良教習所 表彰記念キャンペーン

令和5年中琴平で初めて普通免許を取った卒業生は一人も事故を起こしていません!  
安心・安全な免許取得なら琴平へ!!

「入校時に具体的な卒業日の予定が知りたい」

「いつ免許が取れるか分からないと困る」

そんな声にお応えして、KDSでは普通車の方の教習計画を全て当校で作成します!

面倒な予約はまるっと必要なし!教習所にまるなげでOK!!



### ・ 昼間主コース ・

主に<8時20分~18時10分まで>の教習をご希望の方

通常料金 普通車 AT 255,000円 (税込280,500円) 普通車 MT 275,000円 (税込302,500円)

今だけの特別価格!!!  
上記税込価格より **15,000円割引**

普通車AT (免許なし・原付免許あり)  
**241,363円**  
(税込265,500円)

普通車MT (免許なし・原付免許あり)  
**261,363円**  
(税込287,500円)

最短35日前後で  
卒業可能!

### ・ 夜間主コース ・

主に<18時20分以降>の教習をご希望の方

通常料金 普通車 AT 263,000円 (税込289,300円) 普通車 MT 283,000円 (税込313,300円)

今だけの特別価格!!!  
上記税込価格より **15,000円割引**

普通車AT (免許なし・原付免許あり)  
**249,363円**  
(税込274,300円)

普通車MT (免許なし・原付免許あり)  
**269,363円**  
(税込296,300円)

※県証紙代(2,850円)が別途必要です。普通車の教習料金には、申込金、技能教習(規定時限分)、学科教習(規定時限分)、修了検定5,000円(1回5,500円)、卒業検定6,000円(1回6,600円)、適性検査、効果測定(1回分)、教科書、写真の料金が含まれています。※仮免許試験手数料1,700円と仮免許交付手数料1,150円の県証紙代は別途必要です。※高速教習は実車走行です。※その他事情により必要となる料金、(技能教習の補習料金(1時限)5,000円(5,500円)、再検定料(修了検定料)5,000円(5,500円)、(卒業検定料)6,000円(6,600円)、仮免許学科再試験料1,700円、再効果測定料500円(550円)、当日キャンセル料1,000円(1,100円)、無断欠席料2,000円(2,200円)、原付教習を希望される方3,000円(3,300円) ※表示価格は税抜価格、( )内は税込価格。※別途料金 ※17・23・30日間の卒業予定日は、検定実施日の関係等で若干変更になる場合があります。各コースの日程には休校日は含まれていません。(休校日 毎週土曜日) ※17・23・30日間の教習計画は当校で作成します。個人の都合または教習の進捗状況および検定合格により、上記の日数よりも伸びる場合があります。※事情により途中退校される場合の返金は当校規定によります。※紹介料・卒業生割引と各種キャンペーン割引は、内容により併用できません。詳しくはお問い合わせください。 ※各コースの追加料金は17日コース30,000円(33,000円)23日コース20,000円(22,000円)30日コース10,000円(11,000円)となります。 ※コース敷地面積は16.709㎡ ※有効期限12月未入校迄。これ以降の入校をお考えの方は別途お問い合わせください。 ※キャンペーンは予告なく終了することがあります。



香川県公安委員会指定

# 琴平ドライビングスクール

〒766-0014香川県仲多度郡まんのう町羽間1887番地 TEL (0877)73-5353(代)・FAX (0877)73-5355 URL <http://www.kotohira-ds.co.jp>

●休校日:土曜日

## ☎0120-205-354

琴平ドライビングスクール

検索



入校日

毎週水曜日・日曜日

二種は第1・3木曜日



日曜祝日もやっています!

琴平なら 1月2月3月も

## 「大型・中型」

### 入校可能です!



#### 大型自動車免許

教習料金	助成金額	自己負担額
322,300円	61,490円	260,810円

※県証紙代別

普通自動車  
免許取得済

教習料金	助成金額	自己負担額
231,660円	43,362円	188,298円

※県証紙代別

中型8T限定  
自動車免許  
取得済

教習料金	助成金額	自己負担額
287,100円	54,450円	232,650円

※県証紙代別

準中型  
5t限定自動車  
免許取得済

教習料金	助成金額	自己負担額
178,860円	32,802円	146,058円

※県証紙代別

中型  
自動車免許  
取得済

#### 中型自動車免許



普通自動車  
免許取得済

教習料金	助成金額	自己負担額
167,200円	31,130円	136,070円

※県証紙代別

準中型免許  
自動車取得済

教習料金	助成金額	自己負担額
118,360円	21,362円	96,998円

※県証紙代別

準中型  
5t限定自動車  
免許取得済

教習料金	助成金額	自己負担額
136,400円	24,970円	111,430円

※県証紙代別

#### 準中型自動車免許



保有免許無  
原付取得済

教習料金	助成金額	自己負担額
370,700円	71,610円	299,090円

※県証紙代別

普通自動車  
免許取得済

教習料金	助成金額	自己負担額
140,910円	25,652円	115,258円

※県証紙代別

#### 大型二種自動車免許



準中型  
5t限定自動車  
免許取得済

教習料金	助成金額	自己負担額
481,910円	93,412円	388,498円

※県証紙代別

中型8t限定  
免許取得済

教習料金	助成金額	自己負担額
426,910円	82,412円	344,498円

※県証紙代別

大型自動車  
免許取得済

教習料金	助成金額	自己負担額
299,090円	58,212円	240,878円

※県証紙代別

#### 普通二種自動車免許



普通自動車  
免許取得済

教習料金	助成金額	自己負担額
260,000円	50,614円	209,386円

※県証紙代別

大型・中型・準中型  
中型8t・準中型5t  
原付免許取得済

教習料金	助成金額	自己負担額
240,000円	46,614円	193,386円

※県証紙代別

#### 大型特殊自動車免許



教習料金	助成金額	自己負担額
107,140円	20,262円	86,878円

※県証紙代別

#### 牽引自動車免許



教習料金	助成金額	自己負担額
154,000円	29,634円	124,366円

※県証紙代別

#### 中型自動車免許 限定解除



教習料金	助成金額	自己負担額
66,440円	12,122円	54,318円

※県証紙代別

#### 準中型自動車免許 限定解除



教習料金	助成金額	自己負担額
54,340円	9,702円	44,638円

※県証紙代別

## 二輪新車 キャンペーン

12月末迄にご入校の方が対象

右記税込価格から10,000円引!



ABS付きで  
格段に  
運転しやすくなっています!

NewBike!

1人で入校

ペアで入校

1人で入校

ペアで入校

普通二輪  
(保有免許なし)

▶150,000円▶145,000円  
(税込165,000円) (税込159,500円)

大型二輪  
(普通免許保有)

▶165,000円▶160,000円  
(税込181,500円) (税込176,000円)

普通二輪  
(普通免許保有)

▶90,000円▶85,000円  
(税込99,000円) (税込93,500円)

大型二輪  
(普通二輪免許保有)

▶88,000円▶83,000円  
(税込96,800円) (税込91,300円)

※別途料金夜間料金(18時20分以降に技能教習を受けられる方)3,000円(3,300円)が必要です。※予告なく終了することがございます。

## 必要書類

- ・身分証明証（学生証、健康保険証又はパスポート） ・印鑑
- ・**「本籍地記載」**の住民票1枚（下記免許をご希望の方）  
 大型一種・中型一種・準中型・普通車・中型二種・大型二種 ※自動二輪（初心者のみ）  
 ※大型二種免許ご希望の方は現有免許によって異なります。詳しくはお問い合わせください。
- ・**運転経歴証明書**  
 大型一種・中型一種・大型二種・中型二種・普通二種免許ご希望の方は  
 普通免許取得時期によって運転経歴証明書が必要になります。
- ・**運転免許証**

## 営業時間

- ・平日 8時20分～21時10分
- ・日曜・祝日 8時20分～17時10分

※祝日は月によって休校日となります。  
 詳しくはお問い合わせください。

2月・3月は日曜・祝日も8時20分～21時10分まで

## 教習時間タイムスケジュール

午前の部	午後の部	夜間の部
8:20～9:10	12:20～13:10	17:20～18:10
9:20～10:10	13:20～14:10	18:20～19:10
10:20～11:10	14:20～15:10	19:20～20:10
11:20～12:10	15:20～16:10	20:20～21:10
	16:20～17:10	

※午前の部は時節により実施しない場合がありますのでご相談ください。

## 入校資格条件

車種	年齢	車種	年齢
大型二種	満21歳以上	普通一種	満18歳以上
中型二種	満21歳以上	大型特殊	満18歳以上
普通二種	満21歳以上	大型二輪	満18歳以上
大型一種	満21歳以上	普通二輪	満16歳以上
中型一種	満20歳以上		
準中型	満18歳以上		
けん引	満18歳以上		

## 視力

両眼で0.8以上・片眼で0.5以上（深視力）

三棒法の奥行き知覚検査器により、2.5mの距離で3回検査し、平均誤差が2cm以下であること。

両眼で0.7以上、片眼で0.3以上。  
 また片眼の視力が0.3に満たない方もしくは片眼が見えない方については、他眼の視野が150度以上で視力が0.7以上であること。  
 （メガネ及びコンタクト使用可）

# 卒業生の生の声



車の運転が苦手な方も、指導員が丁寧なアドバイスをを行いますので安心してください！

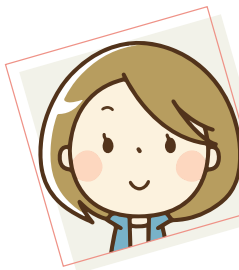

**M.Mさん**

S字やクランクがとても苦手でしたが、先生がアドバイスをくれたおかげで前向きになれ頑張れました。そのおかげで仮免に一発で合格できました



**O.Rさん**

坂道での発進が苦手で苦労しましたが、先生が丁寧に教えてくれたので良かったです。先生のアドバイスで坂道発進のコツがつかめたので、試験も緊張せず受けられました！

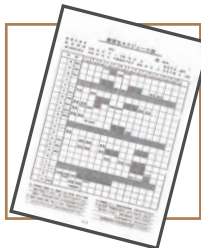

KDSでは入校から卒業まで、全てスケジュールを組んで入校時にお渡しします。

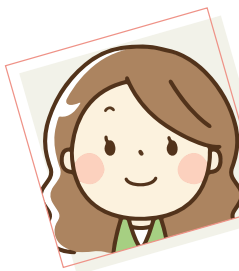

**T.Aさん**

最初から最後まで予定を組んでくれるのが良かったです！入校から卒業までの日程が最初に分かるので、自分の予定とも立てやすく本当に助かりました。



**G.Kさん**

予定が全て分かるのが良かったです！学校で予定を入校から卒業まで全て組んでくれるので、具体的な卒業日程も分かって自分の予定が立てやすかったのはありがたかったです。



KDSの教習車はプリウス・アクセラ・カローラと、今話題の新しい車ばかりです！



**A.Tさん**

外見がかっこよかったので、運転が楽しかったです。やっぱりどうせ教習するなら新しい車のほうがいいですね。車が新しいので、最近の車のことも色々知れてよかったです。

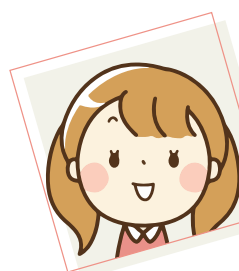

**M.Rさん**

やっぱり教習するなら綺麗で乗りやすい車がいいなと思ってKDSにしました。プリウスはとても乗りやすく、綺麗な車で教習できるのは本当に嬉しかったです。

毎年多くの方がKDSで免許をとっています。  
KDSのおすすめポイントを卒業生の方に  
紹介してもらいます！



**学科が不安な方も大丈夫！  
マンツーマンで試験対策を行います！**

**K.Mさん**

仮免前の効果測定前に個別に教えてくれて、分かりやすく助かりました。おかげで合格できました。学科試験は難しくて大変でしたが、KDSではとても分かりやすく、私達のために時間をくれたのでありがとうございました。

**M.Rさん**

学科試験に何回も落ちて焦りましたが、先生がとても分かりやすく、私の為に時間を取って一緒に勉強してくれたので合格することが出来て嬉しかったです。



**KDSのコースは香川県最大を誇ります。**

**N.Tさん**

コースが広くとても走りやすかったです！  
香川県で一番広いし、S字・クランク等のコースが沢山あるので、教習車が沢山いても混むことなく、スムーズに教習できました。

**S.Hさん**

KDSのコースは実際走ってみると本当に広いです。まだ運転に慣れていない時に、見通しが良く広いコースでじっくり練習できたのは良かったです。



**KDSは幅広い範囲で無料送迎を行っています**

**Y.Kさん**

家の近くまで無料送迎があるのはありがたかったです。自分は観音寺からの通学で遠いから「大丈夫かな？」と思ったのですが、快く無料で送迎してくれて助かりました。

**H.Hさん**

家が県外で、「さすがに県外までの送迎は無理だろう」と思っていたのですが、問い合わせたら快く引き受けてくれて嬉しかったです。遠くても無料送迎なので助かりました。

# KDS送迎マップ

KDS

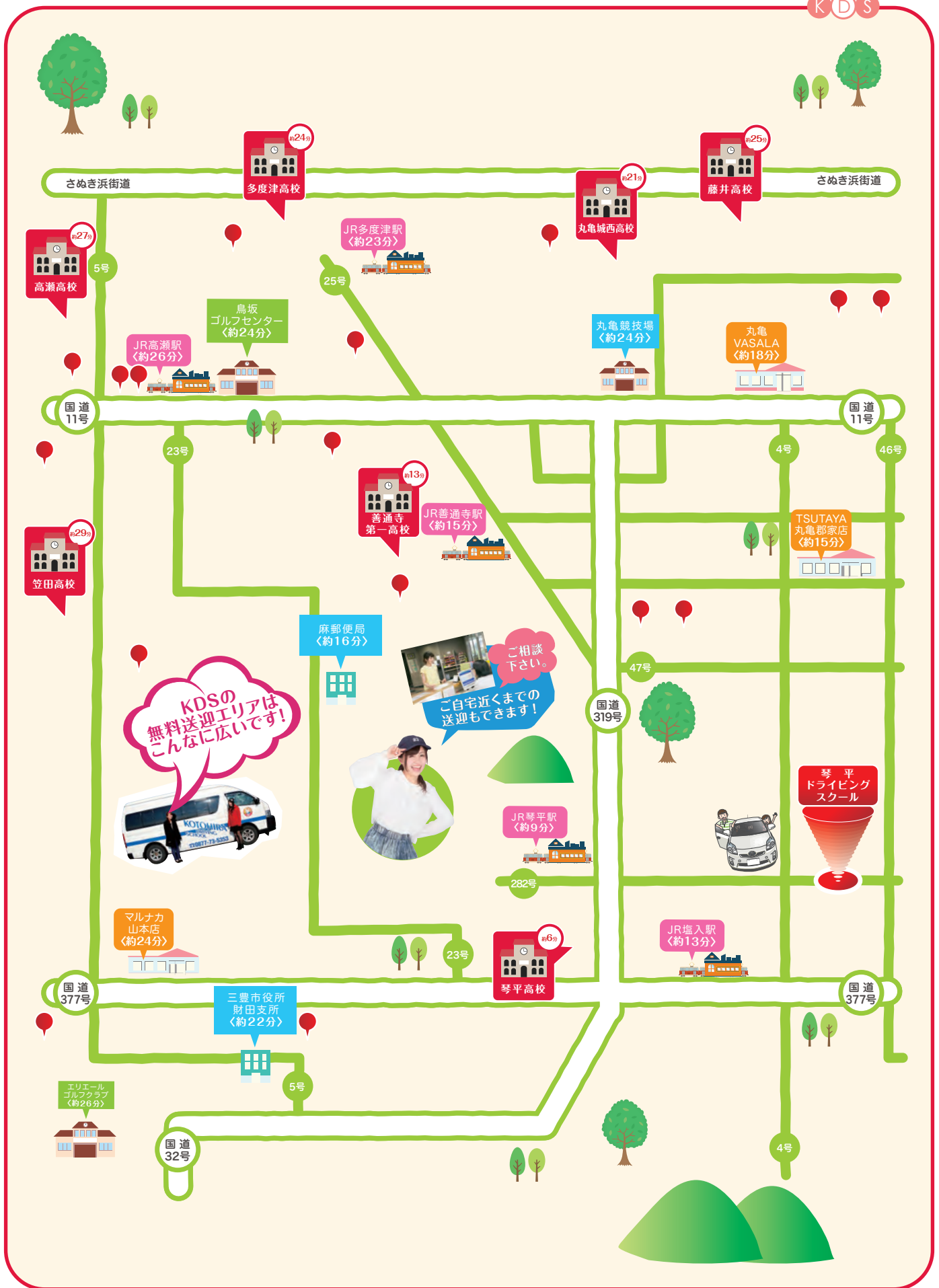

# KDS送迎マップ

K D S

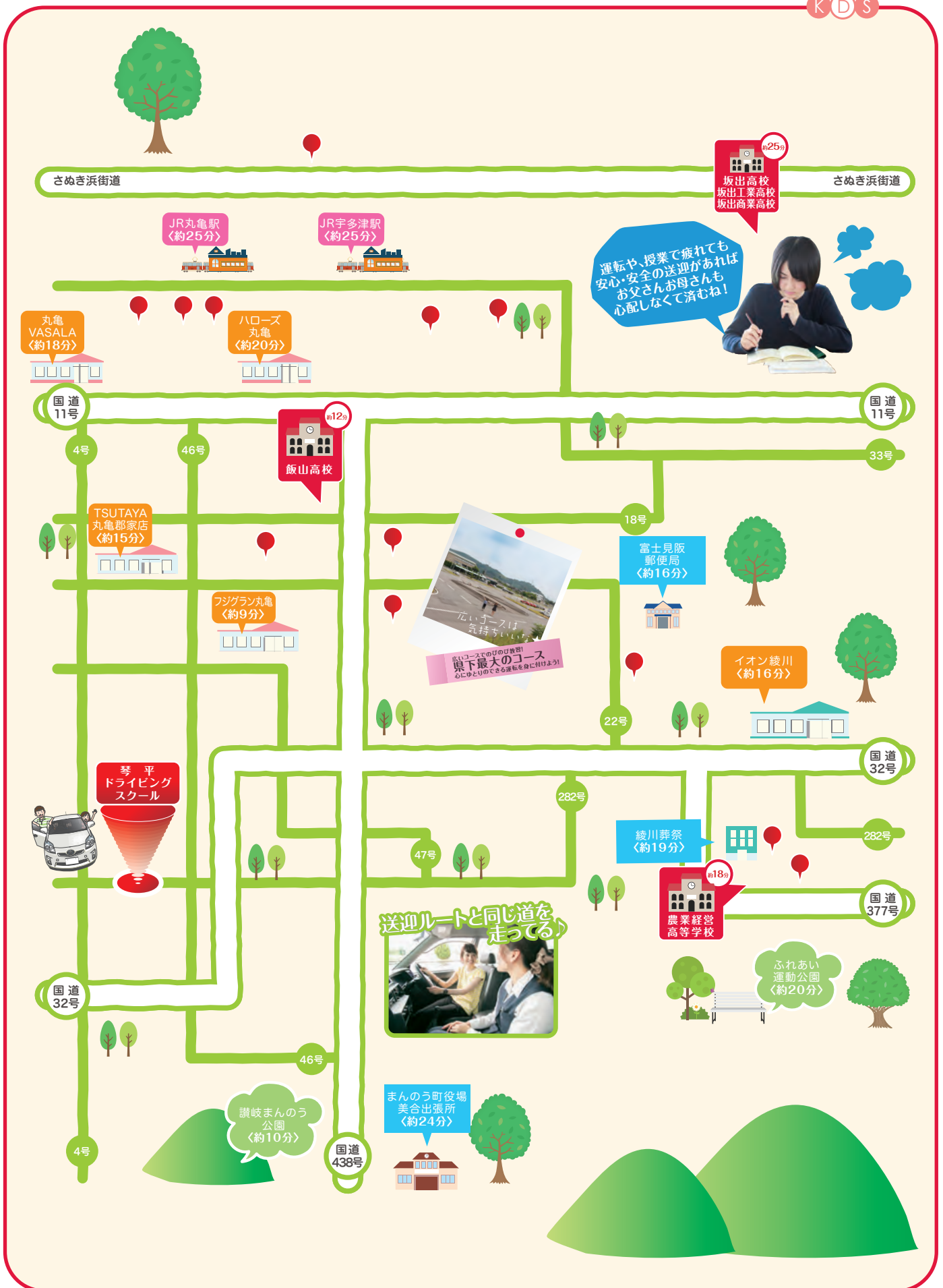



## 多度津・善通寺方面

	善通寺市立与北小学校	約 8 分		ジョイフル善通寺店	約18分
	鉢伏ふれあい公園	約12分		善通寺市立西部小学校	約18分
	王墓山古墳公園	約15分		J R 多度津駅	約23分
	J R 善通寺駅	約15分		鳥坂ゴルフセンター	約24分
	金蔵寺	約17分		多度津町立四箇小学校	約24分
	四国こどもとおとなの医療センター	約17分		多度津町立白方小学校	約27分
	善通寺市市営球場	約17分			

## 丸亀北・宇多津方面

	丸亀VASALA	約18分		J R 讃岐塩屋駅	約23分
	丸亀市立城東小学校	約18分		宇多津町立宇多津中学校	約24分
	丸亀市立西中学校	約19分		J R 坂出駅	約25分
	ハローズ丸亀	約20分		J R 宇多津駅	約25分
	丸亀スターボール	約21分		J R 丸亀駅	約25分
	伊藤スイミング 丸亀校	約21分		イオンタウン宇多津	約25分
	ゆめタウン丸亀	約22分		宇多津町役場	約26分

## 三豊・観音寺方面

	麻郵便局	約16分		マルナカ山本店	約24分
	三豊市立和光中学	約19分		J R 高瀬駅	約26分
	たからだの里環の湯	約20分		三豊市立笠田小学校	約27分
	三豊市立二ノ宮小学校	約21分		ゆめタウン三豊	約29分
	三豊市役所財田支所	約22分		J R 比地大駅	約29分
	うまか房 みとよ山本店	約23分		J R 観音寺駅	約37分

## 丸亀南・綾歌方面

	フジグラン丸亀店	約 9 分		イオン綾川	約16分
	丸亀市立飯山南小学校	約11分		丸亀市立飯山中学校	約16分
	マルナカ栗熊店	約11分		滝宮総合病院	約17分
	丸亀市立飯山図書館	約13分		綾川町役場 綾上支所	約20分
	飯山総合体育館	約15分		綾川町立綾南中学校	約23分
	TSUTAYA丸亀郡家店	約15分		綾川町立綾上中学校	約23分
	富士見坂郵便局	約16分		綾川町国民健康保険陶病院	約23分

保護者の皆様もこの機会に

# 「教育訓練給付金」を、使って 新たな免許を取得しませんか？



## 大型自動車免許

教習料金	助成金額	自己負担額
322,300円	61,490円	260,810円

※県証紙代別



普通自動車  
免許取得済

中型8T限定  
自動車免許  
取得済

教習料金	助成金額	自己負担額
231,660円	43,362円	188,298円

※県証紙代別

教習料金	助成金額	自己負担額
287,100円	54,450円	232,650円

※県証紙代別

準中型  
5t限定自動車  
免許取得済

中型  
自動車免許  
取得済

教習料金	助成金額	自己負担額
178,860円	32,802円	146,058円

※県証紙代別

## 中型自動車免許



普通自動車  
免許取得済

教習料金	助成金額	自己負担額
167,200円	31,130円	136,070円

※県証紙代別

準中型免許  
自動車取得済

教習料金	助成金額	自己負担額
118,360円	21,362円	96,998円

※県証紙代別

準中型  
5t限定自動車  
免許取得済

教習料金	助成金額	自己負担額
136,400円	24,970円	111,430円

※県証紙代別

## 準中型自動車免許



保有免許無  
原付取得済

教習料金	助成金額	自己負担額
370,700円	71,610円	299,090円

※県証紙代別

普通自動車  
免許取得済

教習料金	助成金額	自己負担額
140,910円	25,652円	115,258円

※県証紙代別

## 大型二種自動車免許



準中型  
5t限定自動車  
免許取得済

教習料金	助成金額	自己負担額
481,910円	93,412円	388,498円

※県証紙代別

中型8t限定  
免許取得済

教習料金	助成金額	自己負担額
426,910円	82,412円	344,498円

※県証紙代別

大型自動車  
免許取得済

教習料金	助成金額	自己負担額
299,090円	58,212円	240,878円

※県証紙代別

## 大型特殊自動車免許

### 大型特殊新車 導入しました！



教習料金	助成金額	自己負担額
107,140円	20,262円	86,878円

※県証紙代別